



Dar metai. Ji išgyveno. Ta visuomenės dalis, kurią Kita vadina architektais. Ir nubraižė, ir įgyvendino šį tą, šen bei ten buvo girdima.

Mes ir Jie – derinys, aksioma, deja, tebegyvuojanti galvose visų – kuriančių, statančių, valdančių, vis dar tebegyvenančių mūsų mieste, mūsų šalyje.

Šis leidinys – jau devintasis bandymas sujungti visų, Mūsų ir Jūsų, pastangas ir rezultatus į bendrą. Sudėti, peržvelgti ir pasidžiaugti, o gal nusišypsoti ar pakritikuoti: „Ir vėl tas pats...“

Kasmetė ARCHITEKTŲ IŠPAŽINTIS šįkart iliustruota jau miesto simboliškai tapusių visuomeninių statinių rekonstrukcijų sprendimais, krepšinio šalyje privaloma atributika – sporto arena, prekybos ploto vienam gyventojui rodiklį prie ES vidurkio sparčiai priartinančiais prekybos centrais ir net atsargiai atsirandančios, bet žymiai energijos sąnaudas taupančios daugiabučių renovacijos pavyzdžiais.

Gyvename laikotarpiu, kai bemaž visur pagrindiniu architektūros objektu suvokiamas statinys, teritorija aplink jį. Kuriame koncepcijas, piešiame statinius, formuojame teritorijas, saugome nekilnojamąsias kultūros vertybes ir želdinius. Tačiau naujos architektūros pavyzdžiai neretai „pasipuošia“ neigiamais epitetais iš visuomenės lūpų. Bet užteko „Jūros šventei“ plačiu frontu prasibrauti prie marių, kūrybinei minčiai įsitvirtinti tenykščiuose buvusiuose uosto infrastruktūros pastatuose, ir be ypatingų architektūros meistrų pastangų ši miesto dalis suskambėjo. Tapo miesto dalimi. Yra ir kitų panašių pavyzdžių.

Tai įrodymas – architektūra, aplinkos formavimas nėra tik mechaninis vystytojų suformuotų užduočių bei galiojančių normų įvykdymas. Visų pirma, tai – kiekvieno konkrečioje aplinkoje veikiančio žmogaus lūkesčių ir kūrybinės iniciatyvos bei kritiško mąstymo išlaisvinimas, atsakomybės už savo veiksmus prisiėmimas.

Pagrindinis architektūros objektas buvo, yra ir liks žmogus.

Pirmojo „Klaipėdos architektūros“ leidinio (2001 m.) įžangoje parašyta: „Ateinančių metų leidiniuose tikimės sulaukti ne tik įdomių projektų, bet ir architektų pareikštų minčių apie savo kolegų darbus <...>, spausdinti specialistų vertinimus“; „...tegu kasmečiame leidinyje atsispindės mūsų idėjos, kokią Klaipėdą kuria ir svajoja matyti architektai“.

Diskursas – neatsiejamas reiškinys visuomenės gyvenime. Kategorijas „Mes ir Jie“ iš dramatiško supriešinimo paverčiantis kūrybiška bendratimi.

Architektų sąjungos internetinės erdvės renovacija, architektų diskusijų klubo renginiai, architektų akcijos ir pasisakymai viešojoje erdvėje, bendradarbiavimo su visuomene ir organizacijomis iniciatyvos. Visa tai – dar vienas svarus dėmuo Klaipėdos architektūros tradicijos vystyme.

Kartu su Klaipėdos miesto savivaldybe tęsdami leidinio tradiciją, drąsiau jį papildykim įvairiais vertinimais, idėjomis ir diskusijomis. Tai taip pat mūsų kūrybinio palikimo forma.

Kolega architektas
Vaidotas Dapkevičius

TURINYS

TURINYS

PLANAVIMAS

1. ŽEMĖS SKLYPO PRIESTOČIO G.30 KLAIPĖDOJE DETALUSIS PLANAS	3
2. ŽEMĖS SKLYPO ARTOJO G. 2 KLAIPĖDOJE DETALUSIS PLANAS	4
3. ŽEMĖS SKLYPO KLAIPĖDOS M. SAV. KLAIPĖDOS M. KADASTRINIS NR. 2101/0036:72 IR GRETIMYBĖS KLAIPĖDOS M. SAV. KLAIPĖDOS M. KADASTRINIS NR. 2101/0036:114 DETALUSIS PLANAS.....	5
4. ŽEMĖS SKLYPO BUVUSIAME VIRKUČIŲ K. KLAIPĖDOS MIESTE DETALUSIS PLANAS	6

VISUOMENINĖ ARCHITEKTŪRA

1. VIEŠBUTIS SU KONFERENCIJŲ CENTRU IR POŽEMINE AUTOMOBILIŲ SAUGYKLA, NEMUNO G. 51, KLAIPĖDA	7
2. ADMINISTRACINIS PASTATAS SU PREKYBOS PATALPOMIS, BALTIJOS PR.12A, KLAIPĖDA	8
3. PREKYBOS CENTRAS „BANGINIS“, ŠILUTĖS PL. 35 IR AUTOMOBILIŲ STOVĖJIMO AIKŠTELĖ, ŠILUTĖS PL. 35A, KLAIPĖDA	9
4. DELFINARIUMO REKONSTRUKCIJA, SMILTYNĖS G. 4, KLAIPĖDA.....	10
5. DRAMOS TEATRO REKONSTRUKCIJA. TEATRO G. 2, KLAIPĖDA	12
6. PREKYBOS CENTRO „RIMI“ PASTATO STATYBA, LIEPOJOS G. 27, KLAIPĖDA.....	13
7. PREKYBOS PASKIRTIES PASTATO STATYBA, HERKAUS MANTO G. 22, KLAIPĖDA	14
8. RUSIJOS FEDERACIJOS GENERALINIO KONSULATO PASTATŲ KOMPLEKSAS, ŠERMUKŠNIŲ G. 4, KLAIPĖDA.....	15
9. PASTATO GALINIO PYLIMO G. 3 KLAIPĖDOJE REKONSTRUKCIJA PRITAIKANT VALSTYBINĖS MAISTO IR VETERINARIJOS TARNYBOS FUNKCIJOMS VYKDYTI	16
10. ŽUVIES PERDIRBIMO ĮMONĖS PRIESTATŲ – SANDĖLIO IR ADMINISTRACINIO KORPUSO–STATYBA, PRAMONĖS G. 15, KLAIPĖDA.....	17
11. DAUGIAFUNKCIS SPORTO IR PRAMOGŲ KOMPLEKSAS, DUBYSOS G.10, KLAIPĖDA	18
12. ADMINISTRACINĖS PASKIRTIES PASTATO SU PREKYBOS, PASLAUGŲ IR VIEŠO MAITINIMO PATALPOMIS STATYBA, NAUJOJI UOSTO G. 9, KLAIPĖDA.....	19
13. PREKYBOS PASKIRTIES PASTATO, STATYBINIŲ MEDŽIAGŲ PARDUOTUVĖS STATYBA, ŠILUTĖS PL. 29, KLAIPĖDA	20
14. STATYBINIŲ MEDŽIAGŲ PARDUOTUVĖS SU LAUKO PREKYBA STATYBA, ŠILUTĖS PL. 83A, KLAIPĖDA	21

GYVENAMOJI ARCHITEKTŪRA

1. DAUGIABUTIS GYVENAMASIS NAMAS SU POŽEMINE AUTOMOBILIŲ SAUGYKLA, DRAGŪNŲ G. 1, KLAIPĖDA.....	22
2. DAUGIABUTIS GYVENAMASIS PASTATAS, S. DAUKANTO G. 40B, KLAIPĖDA.....	23
3. DAUGIABUČIŲ GYVENAMŲJŲ NAMŲ KVARTALO STATYBA, PANEVĖŽIO G. 25/ PLYTINĖS G. 1A, KLAIPĖDA: III ETAPAS – 4 AUKŠTŲ SU MANSARDA IR POŽEMINE AUTOMOBILIŲ STOVĖJIMO AIKŠTELE DAUGIABUČIAI GYVENAMIEJI NAMAI SU INŽINERINE INFRASTRUKTŪRA IR SKLYPO DALIES SUTVARKYMU (KETURI 4-IŲ AUKŠTŲ GYV. NAMAI)	24
4. DAUGIABUTIS GYVENAMASIS NAMAS SU ADMINISTRACINĖMIS PATALPOMIS IR POŽEMINE AUTOMOBILIŲ SAUGYKLA, TAIKOS PR. 32A, KLAIPĖDA	26
5. 120 BUTŲ GYVENAMOJO NAMO REKONSTRUKCIJA, KAUNO G.19.....	27
6. GYVENAMASIS NAMAS SU ADMINISTRACINĖMIS PATALPOMIS IR POŽEMINĖ AUTOMOBILIŲ SAUGYKLA, PIEVŲ TAKO G. 8, KLAIPĖDA	28

ARCHITEKTŪRINIAI KONKURSAI

1. SUPAPRASTINTAS ATVIRAS PROJEKTO KONKURASAS „VISUOMENINIŲ RENGINIŲ INFRASTRUKTŪROS KLAIPĖDOS PILIAVIETĖS TERITORIJOJE SUFORMAVIMAS. PIRMASIS ETAPAS“ (PIRMOJI VIETA)	29
2. ATVIRAS ARCHITEKTŪRINIS KONKURASAS KLAIPĖDOS ŠV. BRUNONO KVERFURTIEČIO BAŽNYČIOS IR VIENUOLYNO KOMPLEKSO ARCHITEKTŪRINEI IDĖJAI IŠRINKTI. (PIRMOJI VIETA).....	30
3. ATVIRAS ARCHITEKTŪRINIS KONKURASAS KLAIPĖDOS ŠV. BRUNONO KVERFURTIEČIO BAŽNYČIOS IR VIENUOLYNO KOMPLEKSO ARCHITEKTŪRINEI IDĖJAI IŠRINKTI. (ANTROJI VIETA)	32
4. ATVIRAS ARCHITEKTŪRINIS KONKURASAS KLAIPĖDOS ŠV. BRUNONO KVERFURTIEČIO BAŽNYČIOS IR VIENUOLYNO KOMPLEKSO ARCHITEKTŪRINEI IDĖJAI IŠRINKTI. (TREČIOJI VIETA)	33

KLAIPĖDOS ARCHITEKTŲ MONITORINGAS

Architektų monitoringas 2009 m.	34
--------------------------------------	----

3 Žemės sklypo Klaipėdos m. sav. Klaipėdos m., kadastrinis Nr. 2101/0036:72, ir gretimybės Klaipėdos m. sav. Klaipėdos m., kadastrinis Nr. 2101/0036:114, detalusis planas

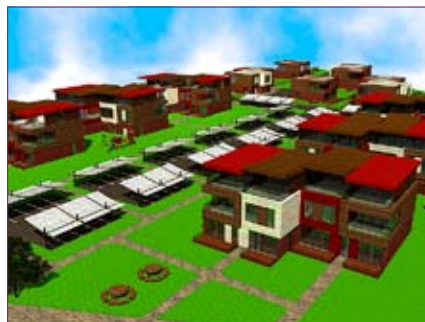
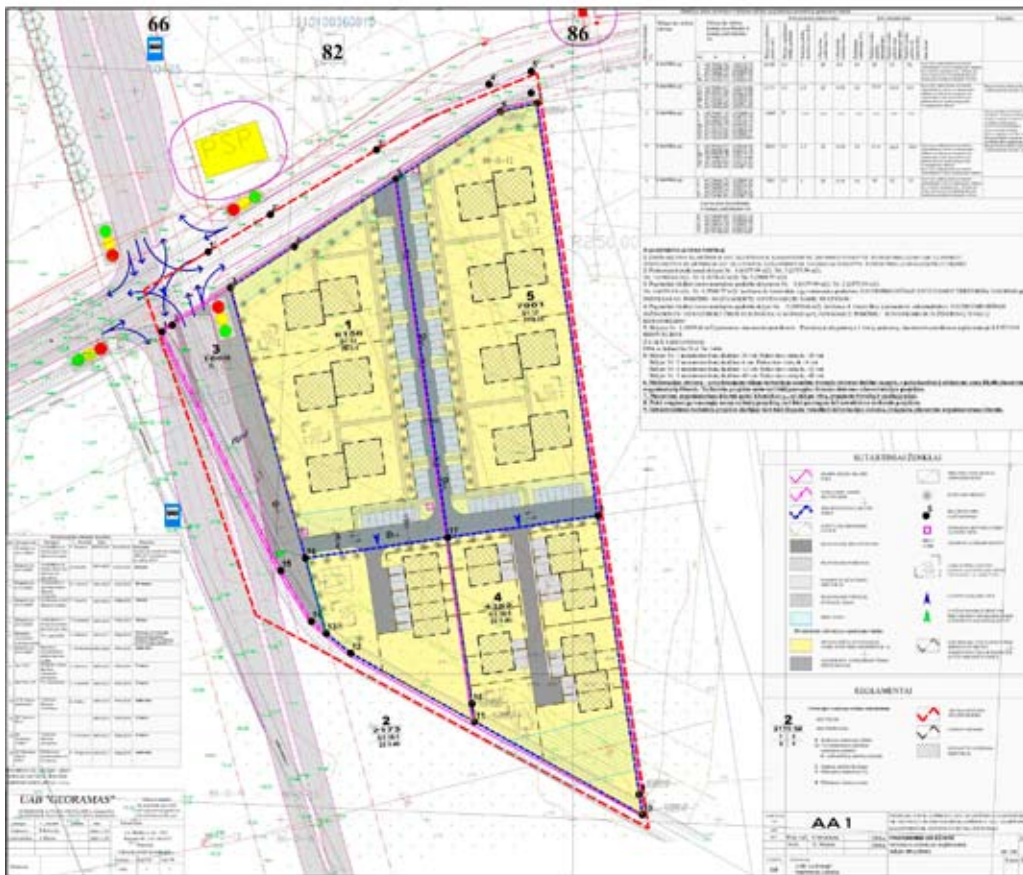

Projekto vadovas..... S. Stripinienė, atestato Nr. A473
Architektas..... A. Stripinis
Projektavimo firma.. UAB „AA1“ (Atestato Nr. 4053)
Adresas Turgaus a. 27, LT-91246 Klaipėda
Tel./Faks. 8 46 312 4 58
Internetinė svetainė www.uostamiescioprojektas.lt
Statytojas UAB „LA ENERGY“
Objekto adresas..... Kadastrinis Nr. 2101/0036:72 ir 2101/0036:114, Kleimiškės g., Klaipėda

Pagrindiniai objekto rodikliai:..... **Sklypas Nr. 1**
 Sklypo plotas 6157.99 m²
 Užstatymo tankis 20%
 Užstatymo intensyvumas 0.5
 Aukštingumas: 12

Sklypas Nr. 2
 Sklypo plotas 2175.50 m²
 Užstatymo tankis 22%
 Užstatymo intensyvumas 0.45
 Aukštingumas: 10.5

Sklypas Nr. 4
 Sklypo plotas 4356.63 m²
 Užstatymo tankis 22%
 Užstatymo intensyvumas 0.45
 Aukštingumas: 10.5

Sklypas Nr. 5
 Sklypo plotas 7000.75 m²
 Užstatymo tankis 20%
 Užstatymo intensyvumas 0.5
 Aukštingumas: 12

Derinimo protokolo data ir Nr...... 2009 04 22; Nr. (21.2)-17/44

PLANAVIMAS

PLANAVIMAS

4 Žemės sklypo buvusiamė Virkučių k. Klaipėdos mieste detalūs planas

Projekto autoriai D. Zubavičienė,
A. Taurosevičienė,
S. Racevičiūtė, S. Mataitytė

Projektavimo firma UAB „Progresyvūs projektai“

Adresas J. Zauerveino 5-7, LT- 92122
Klaipėda

Tel./faks. 8 46 216071, 8 46 256568

El. paštas info@pprojektai.lt

Internetinė svetainė www.pprojektai.lt

Statytojas UAB „VILORADIS“

Pagrindiniai objekto rodikliai Bendras plotas 3896 m², tūris ~16094

Realizacija 2009 m.



1 Viešbutis su konferencijų centru ir požemine automobilių saugykla, Nemuno g. 51, Klaipėda

Autoriai Arch.: G. Čičiurka, V. Janulis,
 J. Milė, S. Plungė, L. Sutkutė
Konstruktoriai M. Bliudžius, V. Miniotienė,
 S. Sidorkina
Projektavimo
firma UAB „A405“
Adresas Bijūnų g. 8, LT-91240
 Klaipėda
Tel./faks 8 46 380998
El. paštas info@a405.lt
Internetinė
svetainė www.a405.lt
Statytojas UAB „Kamieros grupė“
Tikslus objekto
adresas Nemuno g. 51, Klaipėda
Rodikliai: Bendras plotas 8150,39m²,
 pastato tūris 33927m³
Statybos leidimas
Nr. ir data 305/91-NS/09 , 2009 10 16



VISUOMENINĖ ARCHITEKTŪRA

2 Administracinis pastatas su prekybos patalpomis Baltijos pr.12 A, Klaipėda



Projekto vadovas..... S. Lukšas, atestato Nr. A1087
 Konstrukcinės dalies vadovė..... R. Narmontienė, atestato Nr. 11360
 Projektavimo firma..... UAB „Uostamiesčio projektas“ (atestato Nr. 0275)
 Adresas Turgaus a. 27, LT-91246 Klaipėda
 Tel./faks. 8 46 312 458
 El. paštas..... info@uostamiescioprojektas.lt
 Internetinė svetainė www.uostamiescioprojektas.lt
 Statytojas UAB „Eika“
 Tikslus objekto adresas Baltijos pr.12A, Klaipėda
 Pagrindiniai objekto rodikliai Bendrasis plotas 2335,71 m²
 pagrindinis 1634,04 m²
 pagalbinis 701,67 m²
 Projektuojamas pastato tūris: 10527 m³
 Pripažintas tinkamu naudoti..... 2009 11 02



3 Prekybos centras „Banginis“, Šilutės pl. 35, ir automobilių stovėjimo aikštelė, Šilutės pl. 35A, Klaipėda



Projekto
 autoriai: Alfredas Žalys, Justinas Žalys
 Projektavimo
 firma..... UAB „Archikadas“
 Adresas Ulonų 3, LT-08240 Vilnius
 Tel./faks. +370 5 8 9078
 El. paštas..... info@archikadas.lt
 Internetinė
 svetainė www.archikadas.lt

Statytojas UAB „SSPC“
 Rangovas UAB „Mitnija“
 Objekto adresas..... Šilutės pl. 35, Klaipėda
 Pagrindiniai
 objekto
 rodikliai Sklypo plotas 46858.00
 Pastato bendras plotas 27362.53
 Pastato tūris 268750.00
 Data..... 2009 m.



VISUOMENINĖ
ARCHITEKTŪRA

4 Delfinariumo rekonstrukcija, Smiltynės g. 4, Klaipėda

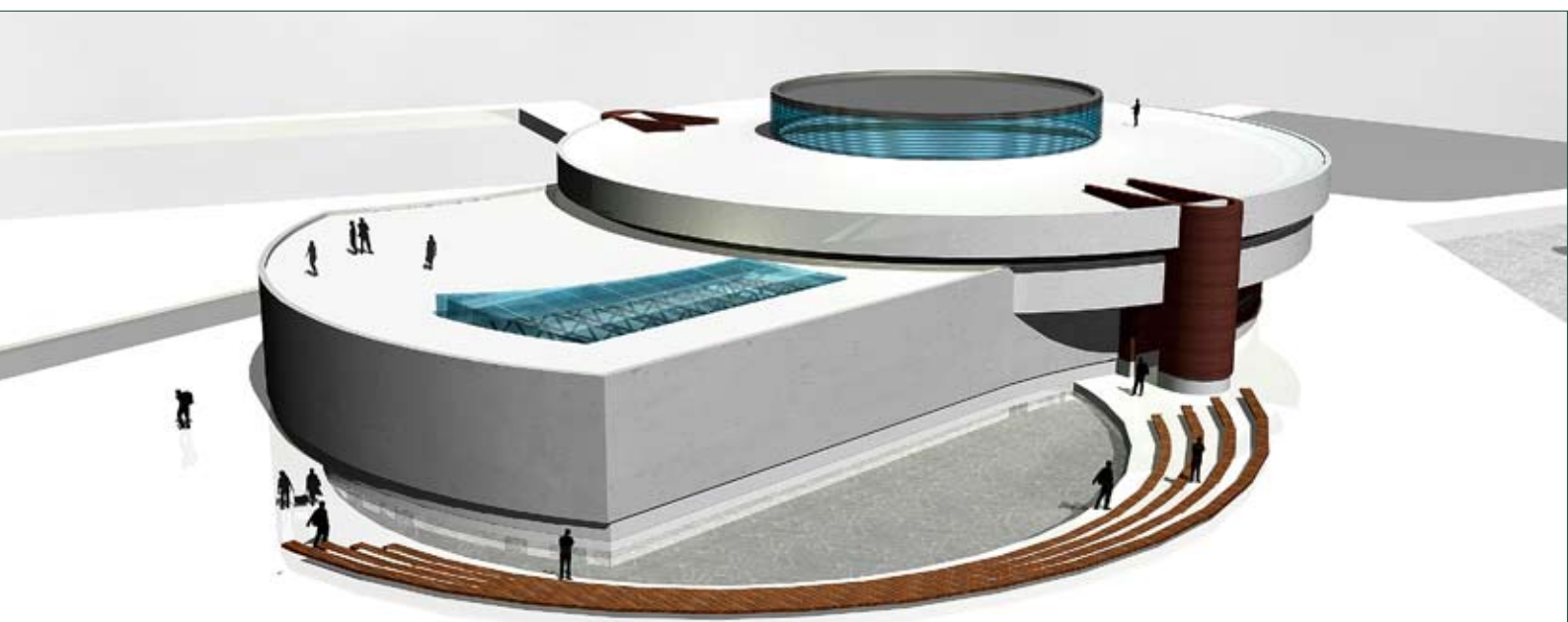
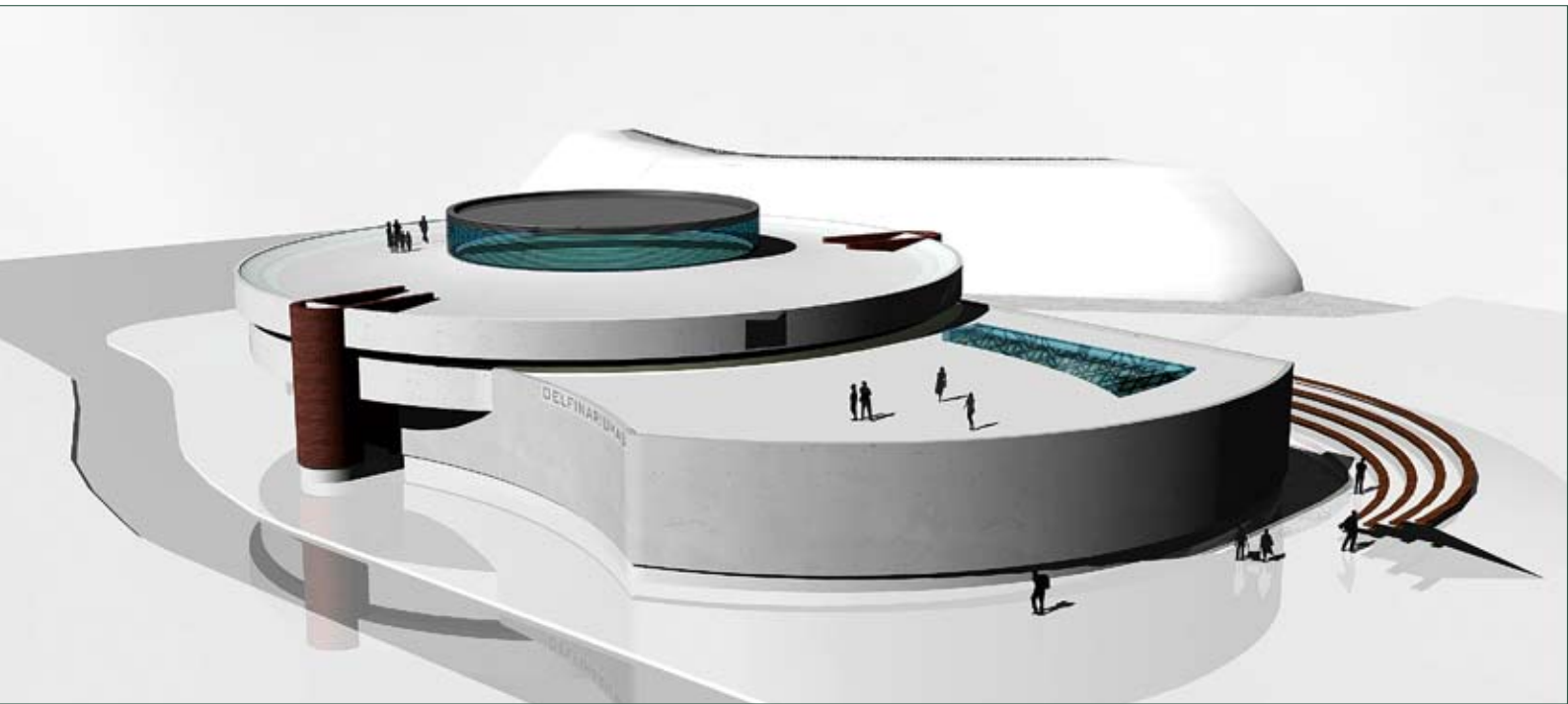

**VISUOMENINĖ
ARCHITEKTŪRA**

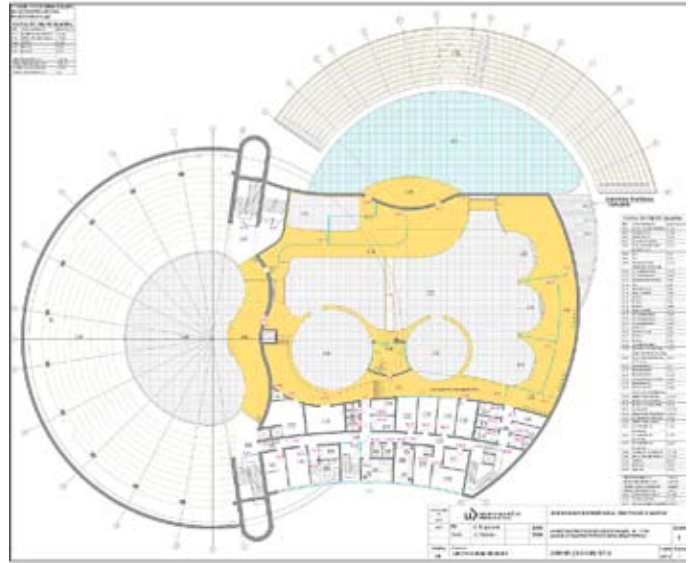

Projekto vadovas..... S. Stripinienė, atestato Nr. A473
 Architektas,
 proj. autorius..... A. Stripinis
 Architektas I. Mendelson, atestato Nr. A1255
 Architektas V. Cibulskis
 Architektas G. Datkūnas
 Konstrukcinės
 dalies vadovė..... R. Narmontienė, atestato Nr. 11360
 Konstruktorė..... J. Bartkuvienė, atestato Nr. 246
 Konstruktorius..... A. Suško
 Projektavimo
 firma..... UAB „Uostamiesčio projektas“ (atestato Nr. 0275)
 Adresas Turgaus a. 27, LT-91246 Klaipėda
 Tel./faks. 8 46 312 458
 El. paštas..... info@uostamiescioprojektas.lt

Internetinė
 svetainė www.uostamiescioprojektas.lt
 Statytojas LIETUVOS JŪRŲ MUZIEJUS
 Tikslus objekto
 adresas..... Smiltynės g. 4, Klaipėda
 Pagrindiniai
 objekto
 rodikliai Bendrasis plotas: 5557,75 m²,
 (t. t. vidaus baseinų 1022,66)
 pagrindinis 4066,58 m²
 pagalbinis 1491,17 m²
 Projektuojamas pastato tūris: 38 598 m³
 Projektuojamas baseinų tūris: ~ 6000 m³
 Derinimo protokolo
 data ir Nr. 2009 12 16 Nr. TAR1-194/T-634

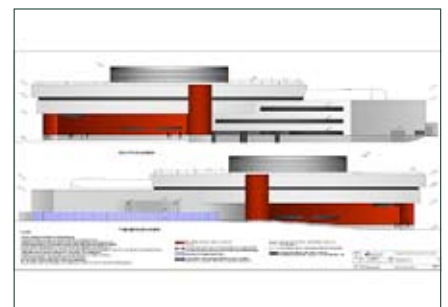
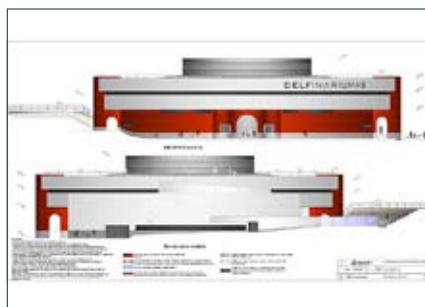

**VISUOMENINĖ
ARCHITEKTŪRA**

5 Dramos teatro rekonstrukcija. Teatro g. 2, Klaipėda



Projekto autoriai Stanislovas Lukšas, Kristina Jurkutė, Saulutė Domanskienė, Saulius Manomaitis. Projekto vadovas Aleksandras Lukšas. Konstrukcijų vadovas Artūras Preikšaitis.

Projektavimo

firma UAB „ASL”
Adresas Turgaus a. 27, Klaipėda
Tel./faks. 8 46 219 040
El. paštas stanislovas@asl.lt
Statytojas Klaipėdos dramos teatras

Gen. rangovas –
rangovas UAB „Pamario restauratorius“

Tikslus objekto
adresas Teatro g. 2, LT-91247 Klaipėda

Pagrindiniai

objekto
rodikliai bendrasis plotas 6452.36m²
pagrindinis plotas 3782.03m²
pagalbinis plotas 2670.33m²

Derinimo

protokolo
data ir Nr. Statybos leidimas 2009 spalio 16 d.
Nr. 308/29-NR/09



6 Prekybos centro RIMI pastato statyba. Liepojos g. 27, Klaipėda

Projekto
 autoriai: Alfredas Žalys, Justinas Žalys
 Projektavimo
 firma..... UAB „Archikadas“
 Adresas Ulonų 3, LT-08240 Vilnius
 Tel./faks. +370 5 8 9078
 El. paštas..... info@archikadas.lt
 Internetinė
 svetainė www.archikadas.lt

Statytojas UAB „MD Europa“
 Rangovas UAB „Litana“
 Objekto adresas..... Liepojos g. 27 Klaipėda
 Pagrindiniai
 objekto
 rodikliai Sklypo plotas 7780.00
 Pastato bendras plotas 3810.80
 Pastato tūris 30000.00
 Data..... 2009 m.

VISUOMENINĖ ARCHITEKTŪRA

7 Prekybos paskirties pastato statyba Herkaus Manto g. 22, Klaipėda

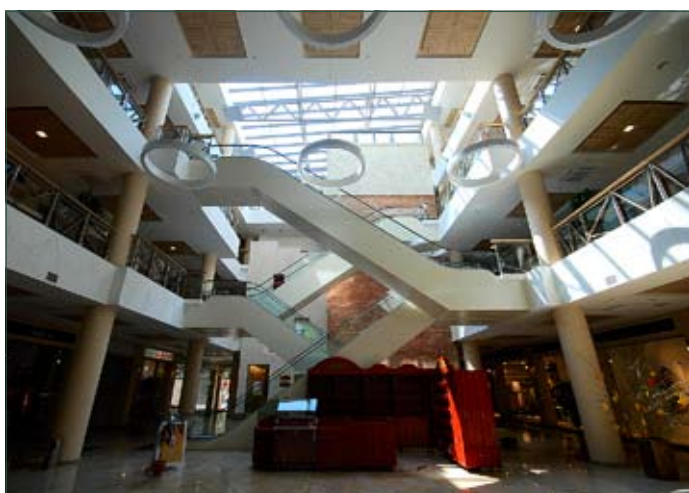

Užsakovas UAB „Talesta”
 Projektavimo
 firma UAB „Andrijauskas ir partneriai”
 Klaipėdos architektų biuras
 Proj. vad. E. Andrijauskas
 Arch. V. Vaupšienė
 Konstruktoriai D. Stonkienė
 K. Rimkus
 R. Mironovas
 Arch. A. Imbrasas A. Imbrasienė
 Bendras plotas 8020 m²
 Statybos leidimas 2007 m.
 Priduotas
 eksploatacijai 2009 m.

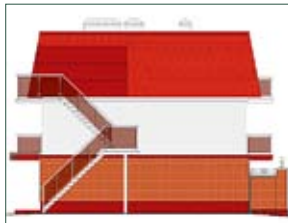
8 Rusijos Federacijos Generalinio konsulato pastatų kompleksas, Šermukšnių g. 4, Klaipėda

Projekto
bendraautorai

(architektai) Tomas Žiulys
 Aušrinė Kairytė
 O. Smirnova

Projektavimo

firma UAB „Vakarų projektai“
 Kvalifikacijos atestato Nr. 749

Adresas Liepų g. 54, LT-92106 Klaipėda

Telefonas 8 46 402266

Faksas 8 46 411503

El. paštas info@vakaruprojektai.lt

Internetinė

svetainė www.vakaruprojektai.lt

Statytojas Rusijos Federacijos Generalinis konsulatas,
 K. Donelaičio g. 21, Klaipėda

Gen. rangovas UAB „Viremida“, Mokyklos g. 18A, Klaipėda

Objekto adresas Šermukšnių g. 4, Klaipėda

Objekto
pagrindiniai
rodikliai
Bendras plotas:

pagrindinis pastatas 1720,59 m²

aptarnavimo pastatas 601,46 m²

poilsio pastatas 252,17

pašto tikrinimo postas 7,52 m²

apsaugos postas 4,00 m²

Statybinis tūris:

pagrindinis pastatas 6094 m³

aptarnavimo pastatas 1886 m³

poilsio pastatas 794 m³

pašto tikrinimo postas 65 m³

apsaugos postas 36 m³

Statinių aukštis:

pagrindinis pastatas 14,50 m

aptarnavimo pastatas 8,40 m

poilsio pastatas 7,10 m

pašto tikrinimo postas 3,00 m

apsaugos postas 3,50 m

Auštų skaičius 1-3 vnt.

Derinimo
protokolo

data ir Nr.: Išduotas statybos leidimas

Nr. 451/51-NR/08, 2008 12 19

VISUOMENINĖ ARCHITEKTŪRA

9 Pastato Galinio Pylimo g. 3 Klaipėdoje rekonstrukcija pritaikant Valstybinės maisto ir veterinarijos tarnybos funkcijoms vykdyti



Projekto vadovas..... S. Stripinienė, atestato Nr. A473
 Architektas I. Mendelson, atestato Nr. A1255
 Projektavimo
 firma..... UAB „Uostamiesčio projektas“
 Adresas Turgaus a. 27, LT-91246 Klaipėda
 Tel./faks. 8 46 312 458
 El. paštas..... info@uostamiescioprojektas.lt
 Internetinė
 svetainė www.uostamiescioprojektas.lt
 Užsakovas Klaipėdos miesto valstybinė maisto ir
 veterinarijos tarnyba

Pagrindiniai
 objekto
 rodikliai Bendrasis plotas 364,16 m²
 Pagrindinis 271,50 m²
 Pagalbinis 92,66 m²
 Pastato tūris 1573,90 m³

Pripažinimo
 tinkamu
 naudoti aktas 2009 09 18
 Nr. STN-666 (14.7)



**10 Žuvies perdirbimo įmonės priestatų – sandėlio ir administracinio korpuso – statyba
Pramonės g. 15, Klaipėda**

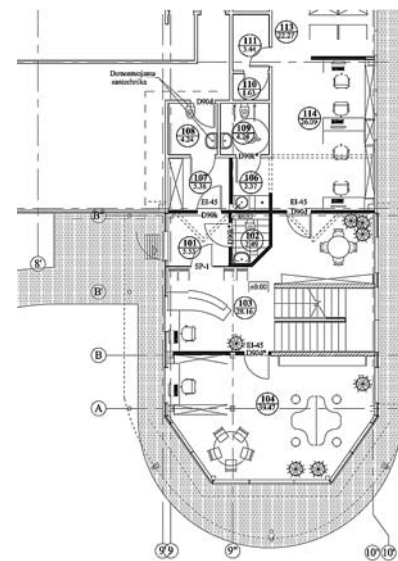

PIRMO AUKŠTO PLANAS

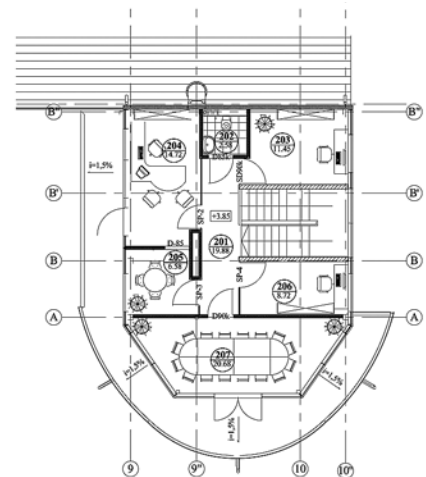

ANTRO AUKŠTO PLANAS

Autoriai D. Zubavičienė, Ž. Pajadaitė,
S. Parnaruskaitė, A. Myhre
Konstruktoriai G. Zubavičius, R. Čepas
Projektavimo
firma UAB „Progresyvūs projektai“
Adresas J. Zauerveino g. 5-7, LT-92122 Klaipėda
Tel./faks. 8 46 216 071 / 8 46 256 568
El. paštas info@pprojektai.lt
Internetinė
svetainė www.pprojektai.lt
Statytojas UAB „ESPERSEN LIETUVA“
Objekto adresas Pramonės g. 15, Klaipėda
Objekto rodikliai bendras plotas 682 m²
tūris ~ 2920
Derinimo protokolo
data 2009 m.

**VISUOMENINĖ
ARCHITEKTŪRA**

11 Daugiafunkcis sporto ir pramogų kompleksas, Dubysos g.10, Klaipėda



Projekto
 autoriai: Saulius Mikštas, Andrius
 Bakšys, Elvita Byčiūtė, Andrius
 Zanevičius, Gaudrė Žebenkaite,
 Olegas Tiuliakovas

Projektavimo
 firma..... UAB „Forma“
 Adresas Gedimino pr. 50/2-5, LT-01110
 Vilnius, Lietuva
 Tel./faks. +370 (5) 2126503
 El. paštas..... forma@for.lt
 Internetinė
 svetainė www.for.lt

Statytojas Klaipėdos miesto savivaldybės
 administracija
Gen.rangovas..... UAB „Vėtrūna“
Objekto adresas..... Dubysos g.10, Klaipėda
Pagrindiniai
objekto
rodikliai Bendras plotas 22890 m²
 Bendras tūris 203830 m³
 Žiūrovų skaičius – 5500
 (FIBA krepšinio varžybų metu)
Data..... 2009 03

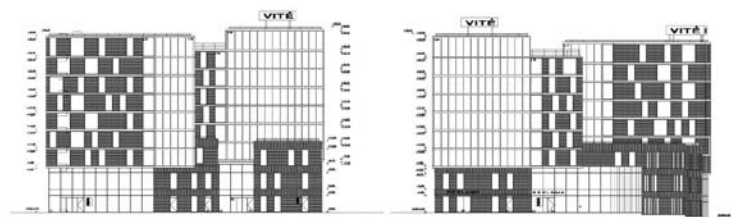
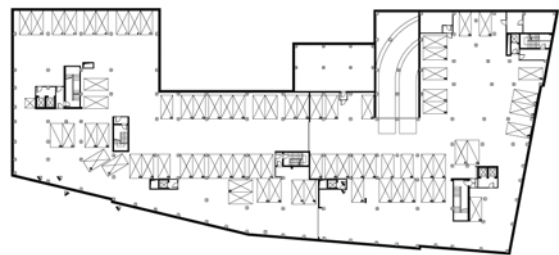
12 Administracinės paskirties pastato su prekybos, paslaugų ir viešo maitinimo patalpomis statyba, Naujoji Uosto g. 9, Klaipėda

Projekto autoriai PV architektas Ramūnas Atas
 Architektė Vaida Atienė
 Architektas Tadas Sviderskas

Projektavimo

firma UAB „A TEAM PROJECTS“
 Adresas J. Janonio 8, LT-92252 Klaipėda
 Tel./faks. +370 46 311403
 El. paštas atas.r@takas.lt
 Statytojas UAB „Kleta“
 Gen. rangovas UAB „Monolitas“

Tikslus objekto

adresas Naujoji Uosto g.9, Klaipėda

Objekto
pagrindiniai

rodikliai Bendrasis plotas 7730,88 m²
 Bendrasis tūris 30692,43 m³
 Pastato aukštis 29,85 m

Realizacija 2009 m.

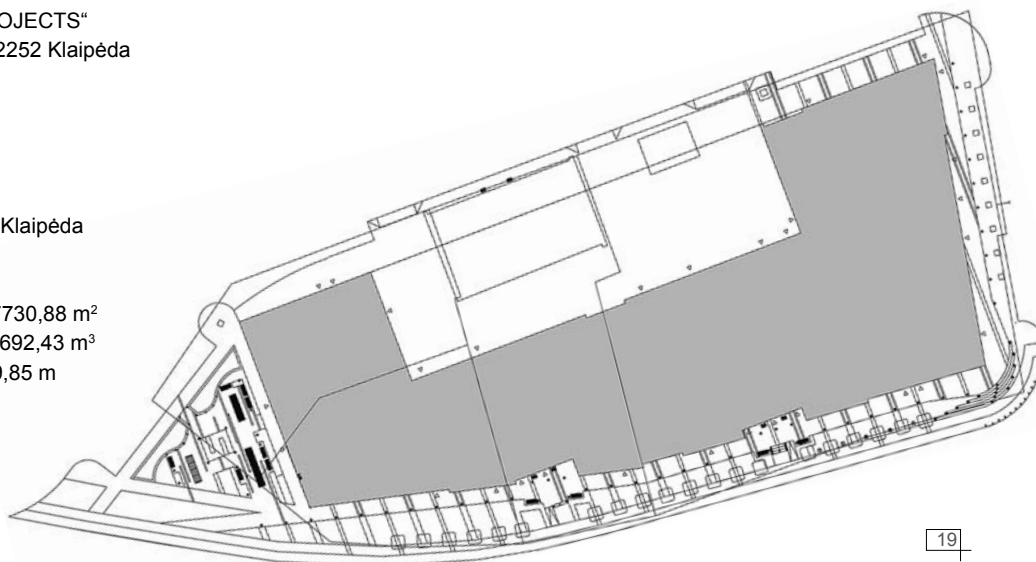

**VISUOMENINĖ
ARCHITEKTŪRA**

**13 Prekybos paskirties pastato, statybinių medžiagų parduotuvės statyba,
Šilutės pl. 29, Klaipėda**

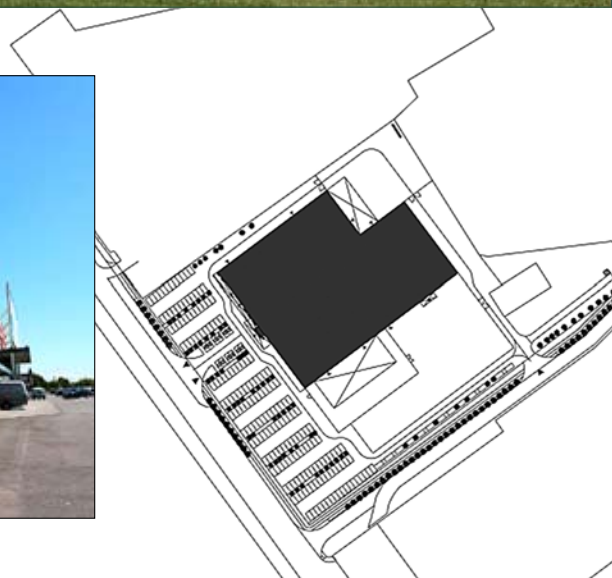

Projekto autoriai PV architektas Ramūnas Atas
Architektė Vaida Atienė
Architektas Tadas Sviderskas

Projektavimo

firma UAB „A TEAM PROJECTS“
Adresas J. Janonio 8, LT-92252 Klaipėda
Tel./faks. +370 46 311403
El. paštas atas.r@takas.lt
Statytojas AB firma „VITI“
Gen. rangovas AB firma „VITI“

Tikslus objekto

adresas Šilutės pl.29, Klaipėda

Objekto

pagrindiniai

rodikliai Bendrasis plotas 7671,74 m²
Tūris 79200,15 m³
Pastato aukštis 11,10 m

Realizacija 2009 m.



14 Statybinių medžiagų parduotuvės su lauko prekyba statyba, Šilutės pl. 83A, Klaipėda



Projekto autoriai PV architektas Ramūnas Atas
Architektė Vaida Atienė
Architektas Tadas Sviderskas

Projektavimo
firma..... UAB „A TEAM PROJECTS“
Adresas J. Janonio 8, LT-92252 Klaipėda
Tel./faks. +370 46 311403
El. paštas..... atas.r@takas.lt
Statytojas UAB „HANSA LIZINGAS“
Gen. rangovas UAB „Ringesta“

Tikslus objekto
adresas Šilutės pl. 83A, Klaipėda

Objekto
pagrindiniai
rodikliai..... Bendrasis plotas 2980,79 m²
Tūris 39230,00 m³
Pastato aukštis 12,35 m

Realizacija 2009 m.

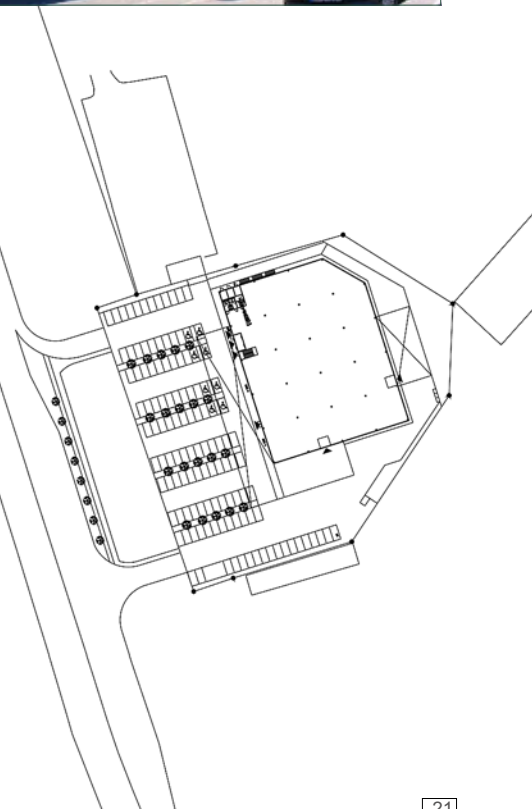
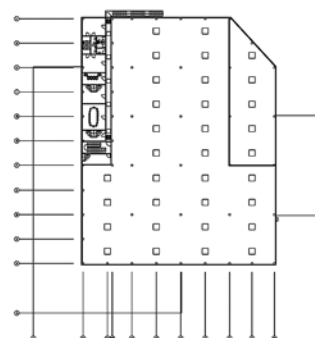
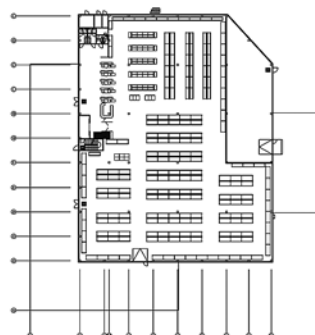
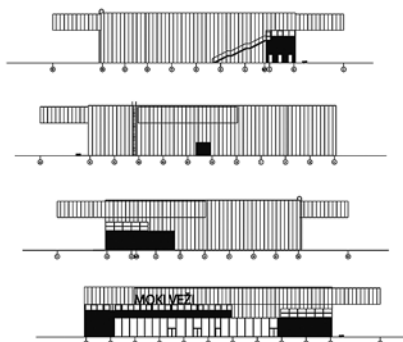

GYVENAMOJI ARCHITEKTŪRA

1 Daugiabutis gyvenamasis namas su požemine automobilių saugykla, Dragūnų g.1, Klaipėda



Autoriai arch., M.Keturakytė, S.Plungė
 Konstruktoriai M.Bliudžius, V.Miniotienė
 Projektavimo
 firma UAB „A405“
 Adresas Bijūnų g. 8, LT-91240 Klaipėda
 Tel./faks. 8 46 380 998
 El. paštas info@a405.lt
 Internetinė
 svetainė www.a405.lt
 Statytojas UAB „Pamario troba“
 Objekto adresas Dragūnų g.1, Klaipėda
 Rodikliai: Bendras plotas 11559,56m²,
 pastato tūris 46580m³
 Statybos leidimas
 Nr. ir data 96/19-GN/09 , 2009 04 24
 Realizacija 2009 m.



2 Daugiabutis gyvenamasis pastatas, S. Daukanto g. 40B, Klaipėda

Autoriai..... arch.: G. Čičiurka, V. Janulis,
S. Plungė
Konstruktoriai..... M. Bliudžius, V. Miniotienė
Projektavimo
firma..... UAB „A405“
Adresas..... Bijūnų g. 8, LT-91240 Klaipėda
Tel./faks..... 8 46 380 998
El. paštas..... info@a405.lt

Internetinė
svetainė..... www.a405.lt
Statytojas..... UAB „Pajūrio kargas“
Objekto adresas..... S. Daukanto g.40B, Klaipėda
Rodikliai:..... 960,60m², pastato tūris 3981m³
Statybos leidimas
Nr. ir data..... 178/36-GN/09, 2009 07 03

GYVENAMOJI ARCHITEKTŪRA

- 3 Daugiabučių gyvenamųjų namų kvartalo statyba. Panevėžio g. 25/ Plytinės g. 1A, Klaipėda: III etapas – 4 aukštų su mansarda ir požemine automobilių stovėjimo aikšte daugiabučiai gyvenamieji namai su inžinerine infrastruktūra ir sklypo dalies sutvarkymu (keturi 4-ių aukštų gvy. namai)



Autoriai PV, arch. Snieguolė Stripinienė, architektai:
Kristina Jurkutė, Elvyra Kaltanaitė,
Gintautas Datkūnas
Konstruktoriai Renata Narmontienė, Artūras Sabeckis
Projektavimo
firma UAB „Uostamiesčio projektas“
Adresas Turgaus a. 27, LT-91246 Klaipėda
Tel./faks. 8 46 312 458
El. paštas info@uostamiescioprojektas.lt
Internetinė
svetainė www.uostamiescioprojektas.lt
Statytojas UAB „Bilukas“

Tikslus objekto
adresas Panevėžio g. 25/ Plytinės g. 1A,
Klaipėda
Objekto
pagrindiniai
rodikliai Bendrasis plotas – 11551 m²
Butų skaičius – 126
Tūris – 47570 m³
Aukštų skaičius – 4 + M
Gyvenamasis plotas – 6491 m²
Naudingasis plotas – 8858 m²
Statybos leidimas ... Nr. 91/18-GN/09, 2009 m.
balandžio 24 d.



GYVENAMOJI ARCHITEKTŪRA

4 Daugiabutis gyvenamasis namas su administracinėmis patalpomis ir požemine automobilių saugykla, Taikos pr. 32A, Klaipėda



Autoriai arch.: V. Janulis, J. Milė, S. Plungė, G. Čičiurka

Konstruktoriai M. Bludžius, V. Miniotienė

Projektavimo

firma UAB „A405“

Adresas Bijūnų g. 8, LT-91240 Klaipėda

Tel./faks 8 46 380 998

El. paštas info@a405.lt

Internetinė

svetainė www.a405.lt

Statytojas UAB „Žalioji tiltas“

Objekto adresas Taikos pr. 32A Klaipėda

Rodikliai: 17861,40m², pastato tūris 78200m³

Statybos leidimas

Nr. ir data 520/116-GN/06, 2006 12 29

Realizacija 2009 m.

5 120 BUTŲ GYVENAMOJO NAMO REKONSTRUKCIJA, KAUNO G.19

Autoriai D. Zubavičienė, A. Tebelškis,
 S. Pamarauskaitė
 Konstruktoriai G. Zubavičius, R. Čepas
 Projektavimo
 firma UAB „Progresyvūs projektai“
 Adresas J. Zauerveino g. 5-7,
 LT-92122 Klaipėda
 Tel./faks. 8 46 216 071 / 8 46 256 568
 El. paštas info@pprojektai.lt
 Internetinė

svetainė www.pprojektai.lt
 Statytojas DNSB „PAMARIO
 KIEMAS“
 Objekto adresas Pramonės g. 15, Klaipėda
 Objekto rodikliai bendras plotas 6927 m²,
 tūris ~24340
 Derinimo protokolo
 data 2008 08 28

GYVENAMOJI ARCHITEKTŪRA

6 Gyvenamasis namas su administracinėmis patalpomis ir požeminė automobilių saugykla Pievų Tako g. 8, Klaipėda



Autoriai D. Zubavičienė, Ž. Pajadaitė,
A. Bakšienė, V. Narmantaitė
Konstruktoriai G. Zubavičius, R. Čepas
Projektavimo
firma UAB „Progresyvūs projektai“
Adresas J. Zauerveino g. 5-7,
LT-92122 Klaipėda
Tel./faks. 8 46 216 071 / 8 46 256 568
El. paštas info@pprojektai.lt

Internetinė
svetainė www.pprojektai.lt
Statytojas UAB „Privatus būstas“
Rangovas UAB „Steda“
Objekto adresas J. Zauerveino 5-7, LT- 92122 Klaipėda
Objekto rodikliai bendras plotas 6927 m², tūris ~24340
Realizacija 2009 m.

1 Supaprastintas atviras projekto konkursas „Visuomeninių renginių infrastruktūros Klaipėdos piliavietės teritorijoje suformavimas. Pirmasis etapas“ (Pirmoji vieta)

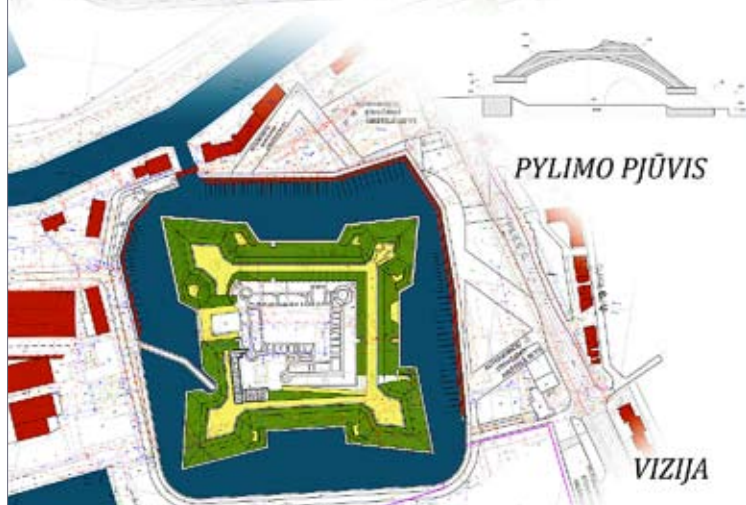

Autoriai Vida Mureikienė, Vytautas Mureika
Projektavimo

firma UAB „Archbalt“

Adresas Turgaus g. 22-5, Klaipėda

Tel./faks. 8 46 312742

El. paštas archbalt@takas.lt

Tikslus objekto

adresas Žvejų g. 12, Klaipėda

Objekto

pagrindiniai

rodikliai Tvarkomo sklypo plotas: 65 800 m²;
Kultūros paskirties (muziejaus, parodų, ekspozicijų ir kt.) pastato po šiaurine kurtina bendrasis plotas: 1 397 m²;
Kultūros paskirties (240 vietų konferencijų, seminarų, kitų visuomeninių renginių salė ir kt.) pastato po rytine kurtina bendrasis plotas: 833 m²;
Buvusio degalų sandėlio (slėptuvės) rekonstrukcijos pritaikant muziejaus patalpoms bendrasis plotas: 376 m²;
Ardomos betoninės krantinės šiaurinėje dalyje tūris: 1 313 m³.
Įrengiamų sėdėjimo vietų šlaituose skaičius: 432.

ARCHITEKTŪRINIAI KONKURSAI

2 Atviras architektūrinis konkursas Klaipėdos šv. Brunono Kverfurtiečio bažnyčios ir vienuolyno komplekso architektūrinei idėjai išrinkti. (Pirmoji vieta)

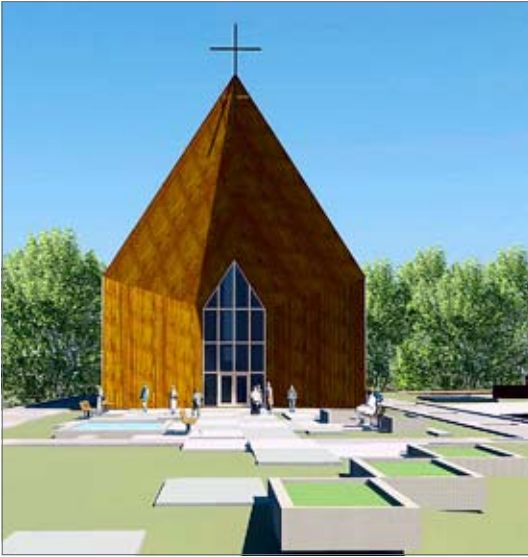

Autoriai Mantė Černiūtė-Amšiejienė, Ramūnas Amšiejus

Projektavimo firma UAB „Andrijauskas ir Partneriai“ Klaipėdos architektų biuras

Adresas Turgaus a. 25, LT-91246 Klaipėda

Telefonas 8 46 411 952

Faksas 8 46 411 956

El. paštas biuras@partneriai.com

Internetinė svetainė www.partneriai.com

Konkurso organizatorius Lietuvos architektų sąjungos Klaipėdos apskrities organizacija

Konkurso užsakovas Klaipėdos Šv. Brunono Kverfurtiečio parapija, Debreceno g. 3, Klaipėda tel. 8 603 23734

Konkurso tikslas Išrinkti geriausią architektūrinę idėją, kuri atspindėtų Komplexo sakralinę paskirtį, darniai įsiliętį į parko erdvę ir sukurtų šv. Brunono Kverfurtiečio parapijai bendruomenės susirinkimo centrą

Tikslus objekto adresas Debreceno g., Klaipėda

Objekto pagrindiniai rodikliai formuojamas 1,0468 ha sklypas; bendras plotas – 2318,7m²

Konkurso laimėtojų paskelbimo data 2009 06 11

ARCHITEKTŪRINIAI KONKURSAI

3 Atviras architektūrinis konkursas Klaipėdos šv. Brunono Kverfurtiečio bažnyčios ir vienuolyno komplekso architektūrinei idėjai išrinkti. (Antroji vieta)

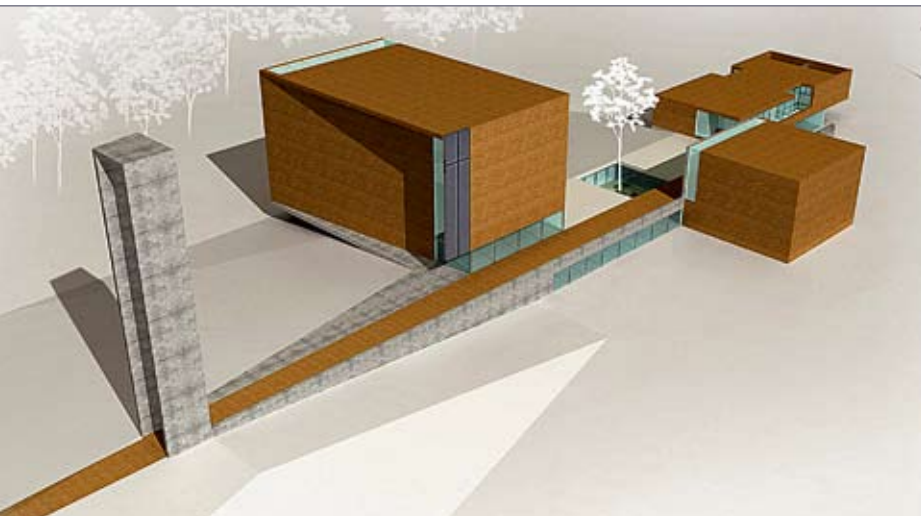

Autoriai Laima Tumynienė,
Gintautas Vievėrys,
Adomas Šablevičius,
Dovydas Cipkus,
Paulius Vitkauskas

Projektavimo
firma UAB „Laimos ir Ginto projektai
Marijampolė“

Adresas Butlerienės g.14, Marijampolė

Telefonas 8 343 92313

El. paštas info@lgprojektai.lt

Internetinė
svetainė www.lgprojektai.lt

Konkurso
organizatorius Lietuvos architektų sąjungos
Klaipėdos apskrities
organizacija

Konkurso
užsakovas Klaipėdos Šv. Brunono
Kverfurtiečio parapija,
Debreceno g. 3, Klaipėda
Tel. 8 603 23734

Konkurso tikslas Išrinkti geriausią
architektūrinę idėją, kuri
atspindėtų Komplexo
sakralinę paskirtį, darniai
įsiliętų į parko erdvę ir sukurtų
šv. Brunono Kverfurtiečio
parapijai bendruomenės
susirinkimo centrą

Tikslus objekto
adresas Debreceno g., Klaipėda

Objekto
pagrindiniai
rodikliai formuojamas 1,0468ha
sklypas; bendras plotas –
2318,7m²

Konkurso
laimėtojų
paskelbimo data 2009 06 11

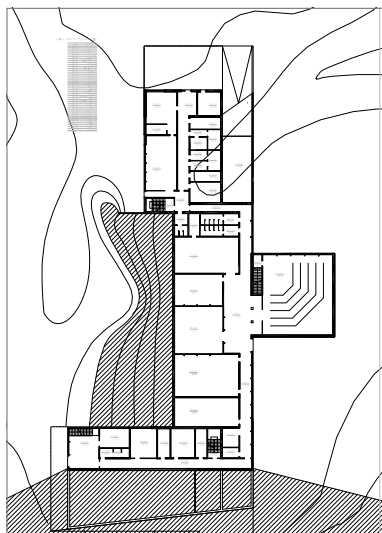
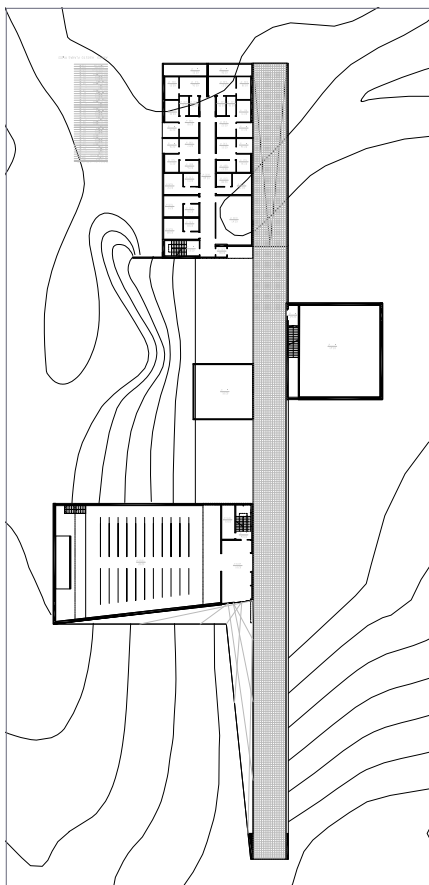

4 Atviras architektūrinis konkursas Klaipėdos šv. Brunono Kverfurtiečio bažnyčios ir vienuolyno komplekso architektūrinei idėjai išrinkti. (Trečioji vieta)

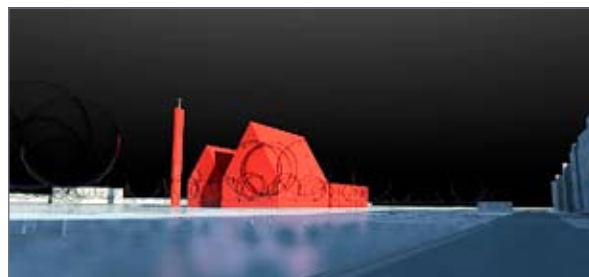
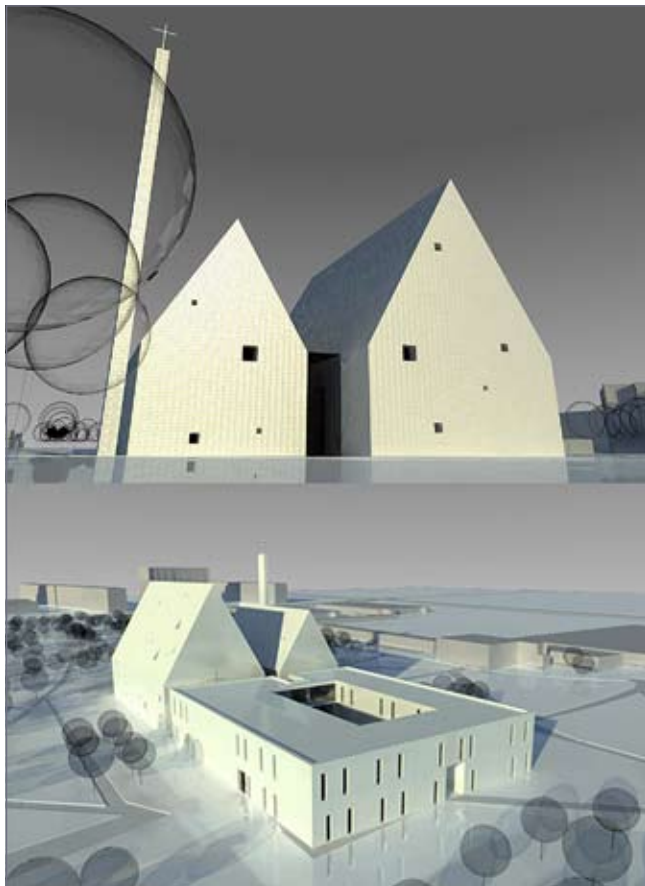

Autoriai..... Gintaras Čaikauskas, Virginija Venckūnienė, Miroslav Šejnicki, Tomas Segalis, Modestas Balčytis, Sebastian Beyer

Projektavimo

firma..... UAB „Architektūros linija“, „Viltekta“

Adresas Goštauto g. 8-401, LT-01108 Vilnius

Telefonas..... 8 5 261 7462

Mob. telefonas 8 698 74536

El. paštas..... gintaras.caikauskas@architekturoslinija.lt

Internetinė

svetainė www.architekturoslinija.lt

Konkurso

organizatorius Lietuvos architektų sąjungos Klaipėdos apskrities organizacija

Konkurso

užsakovas Klaipėdos Šv. Brunono Kverfurtiečio parapija, Debreceno g. 3, Klaipėda
Tel. 8 603 23734

Konkurso tikslas Išrinkti geriausią architektūrinę idėją, kuri atspindėtų Komplekso sakralinę paskirtį, darniai įsiliėtų į parko erdvę ir sukurtų šv. Brunono Kverfurtiečio parapijai bendruomenės susirinkimo centrą

Tikslus objekto

adresas..... Debreceno g., Klaipėda

Objekto

pagrindiniai

rodikliai..... formuojamas 1,0468 ha sklypas; bendras plotas-2318,7m²

Konkurso

laimėtojų

paskelbimo data 2009 06 11

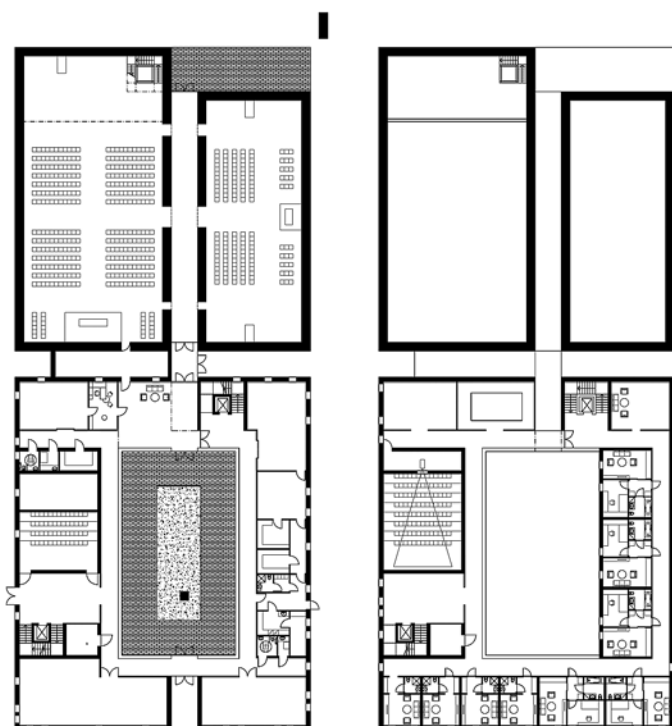

Klaipėdos architektų monitoringas 2009 m.

MONITORINGAS

Firmos pavadinimas	Teikiamos paslaugos	Įmonės kodas	Adresas	Tel./faks. El. paštas	Įmonės atestato Nr.	Architekto vardas, pavardė	Architekto kvalifikacijos atestato Nr.
7 UAB "Klaipėdos Komprojektas"	UAB „Klaipėdos komprojektas“ teikia: visuomeninių, gyvenamųjų ir pramoninių pastatų statybos, remonto, rekonstrukcijos projektavimą visoje Lietuvoje ir užsienyje. Miestų, miestelių, kaimų bendrųjų bei detaliųjų planų sudarymą. Taip pat rengia teritorijų sutvarkymo, apželdinimo, pastatų vidaus ir lauko inžinerinių tinklų projektus, vykdo pastatų inžinerinių tyrinėjimų darbus bei objektų statybos, remonto autorinę ir techninę priežiūrą. Atlieka pagrindinių projektavimo duomenų surinkimą, taip pat statinio dalines ekspertizes.	140764658	Taikos pr. 24A LT-91222 Klaipėda	Tel.: 8 46 41 1601, 8 46 312398	Nr. 0473	Vitalij Žavrid Nr. +370 46 411601 +370 46 312398 vitalij@projektai.lt Vytenis Mazurkevičius +370 46 411604 +370 46 312398 vytenis@projektai.lt Gintautas Valatka +370 46 411607 +370 46 312398 gintas@projektai.lt Raselė Jurgaitienė +370 46 411613 +370 46 312398 rasele@projektai.lt Raimondas Valiukonis +370 46 411613 +370 46 312398 raimondas@projektai.lt Jadvyga Kijauskienė +370 46 411613 +370 46 312398 jadvyga@projektai.lt Giedrius Garjonis +370 46 411613 +370 46 312398 giedrius@projektai.lt Evaldas Morkūnas Irina Dauengauer	16280 A 392 A 1258 A 406 A 345 A 060 A 975
8 UAB "A team projects"	Kompleksinis projektavimas. Projektuoja gyvenamosios, visuomeninės paskirties ir pramonės statinius ypatingos svarbos objektuose, rengia teritorijų detaliojo ir specialiojo planavimo dokumentus, atlieka projektų vykdymo priežiūrą konsultacijos projektavimo ir statybos klausimais.	300528328	J. Janonio g. 8 LT-92252 Klaipėda	Tel. 8 46 311403 atas.r@takas.lt	Nr.4404	Vaida Atienė Ramūnas Atas	A919 A918
9 UAB "Laitila Architects baltic"	Statinių projektavimas. Teritorijų planavimas.	1056262	Stadiono g.16 LT-92271 Klaipėda	Mob. 8 670 70604		Remigijus Petrauskas	329 5063
10 UAB "Vakarų Projektai"	Teritorijų planavimas. Statinių projektavimas. Inžinerinės paslaugos.	164292874	Liepų g. 54 LT-92106 Klaipėda	Tel.: 8 46 402266, 402265, 402264 Faks. 8 46 41 1503 info@vakaruprojektai.lt	Nr.0749	Juozas Mureika Tomas Žiulys	A051 A1088
11 UAB "Vakarų Siluetas"	Statinių projektų, būsto, viešosios paskirties statinių architektūrinių ir konstrukcinių projektų dalių rengimas. Teritorijų specialiojo ir detaliojo planavimo dokumentų rengimas. Aplinkos tvarkymo projektai ir konsultacijos. Interjerų, baldų projektai. Restauracijos projektai.	141830214	Minijos g. 93 LT-93234 Klaipėda	Tel. 8 46 368018 Mob. 8 610 35138 Faks. 8 46 366072 vakarusiluetas@takas.lt		Saulius Manomaitis	337A 6709 105 60E
12 UAB "Klaipėdos Miestprojektas"	Projektavimo darbai - gyvenamieji, viešojo naudojimo, pramonės ir kitos ūkinės veiklos pastatai, nekilnojamosios kultūros paveldo vertybės, teritorijų planavimas.	140729486	Taikos pr. 24 LT-91222 Klaipėda	Tel. 8 46 383387 klaipedos.miestprojek- tas@takas.lt	Nr. 1062	Rimantas Leonardas Lajus Danutė Piparienė Jonas Piparas Eugenija Varpučianskienė Antanas Vitonis	PV-2215 A-386 PV-5065 393A 454S 850V PV-2213 A-389 PV-2217 407 PV-2220 387

Klaipėdos architektų monitoringas 2009 m.

MONITORINGAS

Firmos pavadinimas	Teikiamos paslaugos	Įmonės kodas	Adresas	Tel./faks. El. paštas	Įmonės atestato Nr.	Architekto vardas, pavardė	Architekto kvalifikacijos atestato Nr.
13 UAB "Klaipėdos Projektas"	Būsto, viešosios paskirties, gamybos statinių projektavimo darbai; nekilnojamojo kultūros vertybių konservavimo, restauravimo, pritaikymo projektai, paveldosaugos ekspertizės; teritorijų detaliojo ir specialiojo planavimo projektai.	141805727	Kepėjų g. 11A LT-91247 Klaipėda	Tel.: 8 46 311460, 8 46 311461 Faks. 8 46 311462	Nr. 2007	Ričardas Ramanauskas rixo@takas.lt Margarita Ramanauskienė margaritar@takas.lt Rimgaudas Laužikas lauzas@takas.lt Gražina Poškaite projektposkaite@takas.lt Vigilija Paulionienė vigilijaarch@yahoo.com Asta Kinderienė Jūratė Usanova Mindaugas Žemgulyš Eglė Vitkutė	A400 145 A702, 0144 A409 A403 0497 A952 163 A1572
14 UAB "Nemuno Deltos Projektai"	Architektūrinė ir inžinerinė veikla ir su ja susijusios konsultacijos: pastatų ir statinių projektavimas; teritorinis planavimas; inžinerinių sistemų projektavimas; geodeziniai ir topografiniai darbai; techninė priežiūra; konsultacinė ir projektų valdymo veikla.	177282271	Turgaus g. 5 LT-99132 Šilutė	Tel./faks. 8 441 51443 Tel. 8 441 61644 deltosprojektai@zebra.lt www.ndp.lt	Nr.3305	Alma Čepienė Ineta Kojelienė	A 695
15 UAB „NDP Klaipėda“	Projektavimo darbo sritys: teritorijų planavimas, architektūrinė, konstrukcinė.	302312432	Herkaus Manto g. 84 – 314 LT-92294 Klaipėda	Tel. 8 46 390878 Mob. 8 698 87423 projektai@mail.lt		Vaidas Mikalauskas Edmundas Petrauskas Dovilė Jonikaitė	A 470 A 1079, 247
16 UAB "PAULENS & CO"	Architektūros ir inžinerijos veikla bei su ja susijusios techninės konsultacijos.	300554846	Turgaus a. 21 LT-91246 Klaipėda	Tel. 8 46 314416 Mob. 8 612 59101 paulensas@takas.lt		Vytautas Paulionis	344A
17 UAB „Vakarų regiono projektai“	Gyvenamųjų ir visuomeninių pastatų projektavimas, teritorijų planavimas, projekto vykdymo priežiūra.	125195737	L. Vaineikio 32 LT - 00143 Palanga	Mob. 8 698 83701 Tel./faks. 8 460 51969	5538	Rimvydas Griškis rgpalanga@gmail.com info.vrp@gmail.com Iveta Mažeikytė iveta.vrp@gmail.com	A951
18 UAB "Progresyviūs projektai"	Pastatų architektūros projektavimas. Individualių namų ir gyvenviečių projektavimas. Teritorijų detalijų ir specialiųjų planavimo projektų rengimas, viešosios paskirties, būsto pramonės ir gamybos, ūkinės veiklos statinių projektavimas. Statinių kategorijos – ypatingi statiniai. Projekto vykdymo priežiūra. Projekto statybos techninė priežiūra. Projekto valdymas.	300045183	J. Zauerveino g. 5-7, LT 92122 Klaipėda	8 46 216071, Faksas 8 46 256568 Mob. 8 686 62740 El.paštas info@pprojektai.lt Tinklapis www.pprojektai.lt	3975	Danutė Zubavičienė Žydrūnė Gaudutė Alina Bakšienė Skaistė Parnaraukaitė Viktorija Vizgintaitė Asta Taurosevičienė Sandra Racevičiūtė Sandra Mataitytė Daiva Budrytė	A 947 A 1578 A 1605 23307 25024
19 UAB "Miestprojek-tas" COWI narys, Klaipėdos grupė	Statinių kategorija: ypatingi statiniai. Statinių grupės: gyvenamieji ir ne-gyvenamieji pastatai; susisiekimo komu-nikacijos; keliai, gatvės ir kiti transporto statiniai; inžineriniai tinklai; kiti statiniai; kultūros paveldo statiniai. Projektavimo darbu sritys: sklypo sutvarkymo (sklypo plano), architektūros, konstrukcijų, technologijos, susisiekimo, visų inžinerinių tinklų, apsauginės ir gaisrinės signalizacijos, procesų valdymo ir automatizacijos, aplinkos apsaugos, pasirengimo statybai ir statybos darbų organizavimo, statyb. skaičiuojamosios kainos nustatymo, ekonominė, sąnaudų kiekių žiniaraščiai.	133768624	Liepų g. 54 LT-92106 Klaipėda	Tel. 8 37 465902 sekretoriatas@miestprojek-tas.lt Kontaktinis asmuo – Vilija Pelakauskienė Mob. 8 612 81160 vilija.pelakauskiene@miestprojek-tas.lt	Nr. 0333	Vilija Pelakauskienė	A921 117
20 Projektavimo firma "ARCHBALT"	Būsto, viešosios paskirties, gamybos statinių ir nekilnojamojo kultūros vertybių konservavimo, restauravimo darbai. Projektų architektūrinės konstrukcinės, vandentiekio ir nuotekų, elektrotechninės (iki 10kW įtampos) dalių rengimas ypatingos svarbos statybos objektuose. Teritorijų detaliojo planavimo dokumentų rengimas.	4082122	Lietuvininkų a.5-7 LT-91247 Klaipėda	Tel./faks. 8 46 312742 archbalt@takas.lt	Nr. 4766	Vida Mureikienė	4766 057 KVAD 1355 KVAD 210V
21 Projektavimo firma "PILIS"	Detaliųjų planų rengimas. Visuomeninių, gyvenamųjų ir pramoninių pastatų projektavimas. Interjero projektavimas. Architekto konsultacijos.	140556276	Tiltų g. 6 LT-91248 Klaipėda	Tel. 8 410 679 Mob.: 8 699 48686, 8 650 56706 Faks. 8 46 410679 pilis@pilis.lt		Ramunė Staševičiūtė Vaida Petkutė (kraštotvarkininkė) Greta Eidukevičienė Laimonas Abromavičius	A916 5070 A1261

Klaipėdos architektų monitoringas 2009 m.

MONITORINGAS

Firmos pavadinimas	Teikiamos paslaugos	Įmonės kodas	Adresas	Tel./faks. El. paštas	Įmonės atestato Nr.	Architekto vardas, pavardė	Architekto kvalifikacijos atestato Nr.
22 D. Abelkienės projektavimo firma	Pastatų projektavimas, interjeras.	4157518	Liepų g. 41 LT-92145 Klaipėda	Tel. 8 46 412265 daina.ms@takas.lt		Dainora Abelkienė	A945
23 R. Bako projektavimo įmonė "Perspektyva"	Architektūrinė veikla, teritorijų planavimas, konsultavimas.	5247723	Pramonės g. 8 LT-94102 Klaipėda	Tel. 8 46 303410 Faks. 8 46 400014 bakas@fez.lt		Raimondas Bakas	A053
24 J. Naujalienės projektavimo firma "Rokas"	Statinių, teritorijų detalio ir specialiojo planavimo projektavimas. Pastatų restauravimo ir interjerų projektai.	240302670	Didžioji Vandens g. 7-1 LT-91246 Klaipėda	Tel./faks. 8 46 210444 Mob. 8 698 30661 jnaujali@delfi.lt jnaujali@gmail.com		Janina Naujalienė	KVAD 545 3261 953
25 V. Dantos projektavimo firma	Teritorijų planavimas. Pastatų kompleksinis projektavimas.	4163304	Taikos pr. 24-330 LT-91222 Klaipėda	Tel./faks. 8 46 383391 vidas@service.lt		Vidmantas Danta	390 2219
26 Architektų biuras V. Dantienės projektavimo firma	Pastatų projektų rengimas. Detaliųjų planų rengimas. Interjerų projektavimas. Aplinkos projektavimas.	4073045	Taikos pr. 24-330 LT-91222 Klaipėda	Tel./faks. 8 46 383391 Mob.: 8 686 41825, 8 699 65518 vdantiene@yahoo.com		Virginija Dantienė Aurelija Jankuvienė	388PA(M) 2218 955 5042 1315 3445 581V
A. Jankuvienės individuali įmonė		4195768					
27 M. Daukšio projektavimo firma	Pastatų projektavimas, teritorijų planavimas.	141803719	Manto g. 84-316 (KMTP) LT-92294 Klaipėda	Turgaus aikštė 21, Klaipėda Mob. 8 682 48190, 8 610 26006; mantas.dauksys@architektas.org; inga.dauksiene@gmail.com		Mantas Daukšys Inga Daukšienė	A1083 A1090
28 J. Kijauskienės projektavimo firma	Pastatų projektavimas. Teritorijų planavimas, apželdinimas. Interjerų projektavimas.	4052852	Tomo g. 8A-4 LT-91249 Klaipėda	Tel. 8 46 258830		Jadvyga Kijauskienė	060 2332 1095
29 A. Petravičiaus projektavimo įmonė	Teritorijų planavimas, apželdinimas. Pastatų projektų rengimas. Projektų vykdymo priežiūra. Architekto konsultacijos.	177203217	Dariaus ir Girėno g. 5A-102 LT-99133 Šilutė	Tel. 8 441 76343 Mob. 8 699 03960 algimantas2334@takas.lt		Algimantas Petravičius	A 328
30 T. Petravičienės projektavimo darbų įmonė	Teritorijų planavimas. Pastatų projektavimas. Interjero projektavimas. Autorinė priežiūra, konsultavimas.	177049064	Dariaus ir Girėno g. 5A-102 LT-99133 Šilutė	Tel. 8 441) 75262 Mob. 8 699 03920 a_linijapt@yahoo.com		Tatjana Petravičienė	A487
31 R. Valiukonio projektavimo firma	Gyvenamųjų ir visuomeninių pastatų projektavimas, teritorijų planavimas.	4056991	Topolių g. 14 LT-92334 Klaipėda	Mob. 8 670 76877 raimondas.valiukonis@gmail.com		Raimondas Valiukonis	A345 2333 4315
32 R. Ato individuali įmonė	Kompleksinis projektavimas, projektuoją gyvenamosios, visuomeninės paskirties ir pramonės statinius ypatingos svarbos objektuose, rengia teritorijų detalio ir specialiojo planavimo dokumentus, atlieka projektų vykdymo priežiūrą, konsultacijas projektavimo ir statybos klausimais.	4101236	J. Janonio g. 8 LT-92252 Klaipėda	Tel. 8 46 311403 atas.r@takas.lt	Nr.2087	Ramūnas Atas	A918
33 E. Vidrinsko IĮ	Gyvenamųjų, viešojo naudojimo pastatų projektų rengimas. Architektūros natūriniai ir konstrukcijų tyrimai. Tvarkomųjų paveldo saugos darbų projektų rengimas.	7724949	Vilų g. 3-2 Šilutė	Tel. 8 441 76430 Mob. 8 686 26128 egidijus_vidrinskas@hotmail.com		Egidijus Vidrinskas	A 455, PV 5076 NKPA 0113

Klaipėdos architektų monitoringas 2009 m.

MONITORINGAS

Firmos pavadinimas	Teikiamos paslaugos	Įmonės kodas	Adresas	Tel./faks. El. paštas	Įmonės atestato Nr.	Architekto vardas, pavardė	Architekto kvalifikacijos atestato Nr.
34 Violetos Jokubauskienės firma	Pastatų kompleksinis projektavimas. Autorinės ir techninės priežiūros vykdymas Interjero projektavimas. Landšafto projektavimas	4142485	Kepėjų g. 11A LT-91247 Klaipėda	Tel. 8 46 411945		Violeta Jokubauskienė	476A(M) 2517 1255
35 Kūrybinė įmonė "Krantas"	Pastatų bei statinių projektavimas. Teritorijų detaliojo ir specialiojo teritorijų planavimo dokumentų rengimas. Būsto, viešosios paskirties, gamybos, ūkinės veiklos statinių statybos, remonto, rekonstravimo projektų rengimas. Interjero dizainas ir priežiūros vykdymas. Mažųjų architektūros formų ir paminklų projektavimas, autorinė priežiūra.	1404437	Didžioji Vandens g. 28A LT-91249 Klaipėda	Tel/faks. 8 46 256902 Mob. 8 688 16432		Adomas Skiežgelas Andrius Skiežgelas	956 5069
36 A. Stalaučinskienės projektavimo studija	Pastatų projektų rengimas. Interjerų projektavimas. Teritorijų planavimas.	5898869	Klaipėdos g. 64 LT-96124 Gargždai	Mob. 8 687 586 67		Asta Stalaučinskienė Vidas Stalaučinskas	796A(M) 644V 381S 797A(M) 6970 643V 380S
37 L. Nemeikšytės individuali įmonė	Pastatų ir statinių projektai. Vieno sklypo detalieji planai.	4098242	Malūnininkų g. 1-30 LT-92264 Klaipėda	Mob. 8 618 82647		Lolita Nemeikšytė	A483
38 R. Šneiderio projektavimo įmonė	Pastatų ir statinių projektai.	4057467	Daržų g. 10/ Bažnyčių g. 4 LT-91246 Klaipėda	Mob. 8 684 304 50		Rimas Šneideris	A485

PASTABA: Už duomenų tikslumą atsako firmų vadovai

Architekto vardas, pavardė	Teikiamos paslaugos (sudarant autorines sutartis, išsiimant patentus)	Adresas	Telefonas, faksas	Atestato Nr.
1 Stasys Prikockis	Pastatų ir statinių projektų rengimas. Kultūros vertybių apsaugos statinių projektavimas. Teritorijų specialiojo ir detaliojo planavimo dokumentų rengimas.		Tel. 8 46 254427	Nr.A404 Nr.1135
2 Vilma Pasiauraitė	Detaliųjų planų rengimas. Individualių gyvenamųjų namų ir visuomeninių paskirties objektų bei jų interjerų projektavimas. Projekto vykdymo priežiūra. Konsultacijos.	Manto g. 84 - 316 kab. LT-92294 Klaipėda	Mob. 8 612 83074 psvilma@yahoo.com	A 1085
3 Archi-TET projektas, Darius Antanavičius	Gyvenamųjų, viešosios, kitų paskirčių pastatų, kitų statinių statybos projektų rengimas, detaliųjų planų rengimas, užsakovo atstovavimas (projektavimo ir planavimo procesų vadyba).	Kretingos g. 53-31, LT-92300 Klaipėda	Mob. 8 686 37172 antanavicius@architektams.lt	A 1096
4 Saulius Druskis	Pastatų ir statinių projektai. Projekto vykdymo priežiūra. Teritorijų detaliojo ir specialiojo plano rengimas. Architekto konsultacijos.	Daržų g.10 / Bažnyčių g. 4 LT-91246 Klaipėda	Mob. 8 684 29951 s.druskis@gmail.com	A1262
5 Vladas Balsys	Pastatų projektavimas, vizualizacijos.	Turgaus a. 21, LT-91246 Klaipėda	Mob. 8 650 52911 vladas@balsys.lt; www.balsys.lt	A 1574
6 Vaidotas Dapkevičius	Visuomeninių, gyvenamųjų, pramoninių pastatų ir statinių projektų, bei ypatingos svarbos pastatų bei statinių projektų architektūrinės, sklypo plano, bendrosios dalių rengimas. Projekto vykdymo priežiūra	Turgaus a. 21 LT-91246 Klaipėda	Mob. 8 686 23601 vaidotas.dapkevicius@takas.lt	A 1089



MONIER

MONIER ČERPĖS NAUJAI STATYBAI IR RENOVACIJAI.



Norėdami gauti
pilną informaciją
(su ACAD brėžiniais),
kreipkitės: stogas@monier.com

KLAIPĖDOS ARCHITEKTŪRA' 2009

LEIDĖJAI



Lietuvos architektų sąjunga
Klaipėdos apskrities organizacija
Daržų g. 11/ Bažnyčių g. 4, LT-91246 Klaipėda
Tel./ faks. 8 46 400 390
archsajunga@architektams.lt
www.architektams.lt



KLAIPĖDOS MIESTO SAVIVALDYBĖ
Liepų g. 11, LT-91502 Klaipėda
Tel. 8 46 396 161
El. paštas architekt@klaipeda.lt
www.klaipeda.lt

PARTNERIAI



Spausdino S. Jokužio leidykla-spaustuė

Nemuno g. 139, LT-93262 Klaipėda
Tel.: 8 46 300 200, 366 000
Faksas 8 46 346 197
El. paštas info@spaustuve.lt
www.spaustuve.lt